

# IMPORTAR UN CERTIFICADO DIGITAL EN INTERNET EXPLORER

1. Abrir el **panel de control de Windows**
2. Hacer click en en **Opciones de Internet**

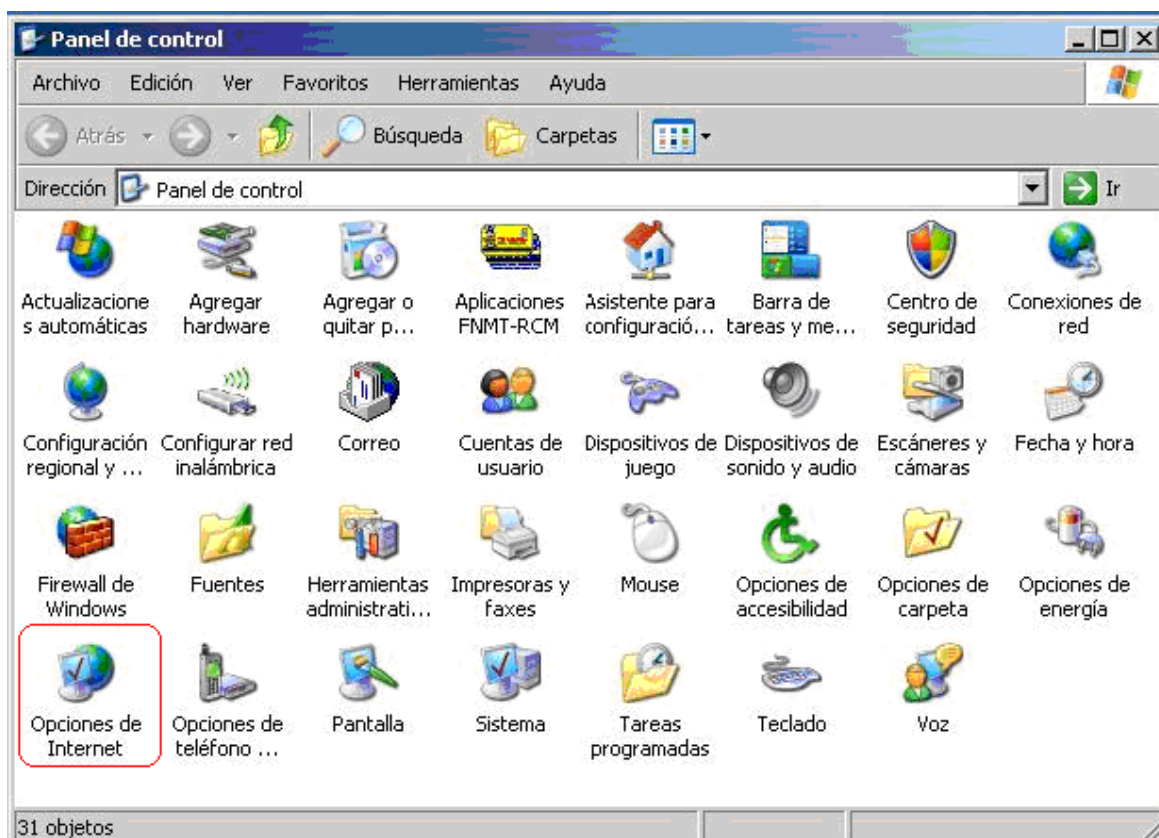

3. En la pestaña de **Contenidos**, hacer click sobre el botón de **Certificados**

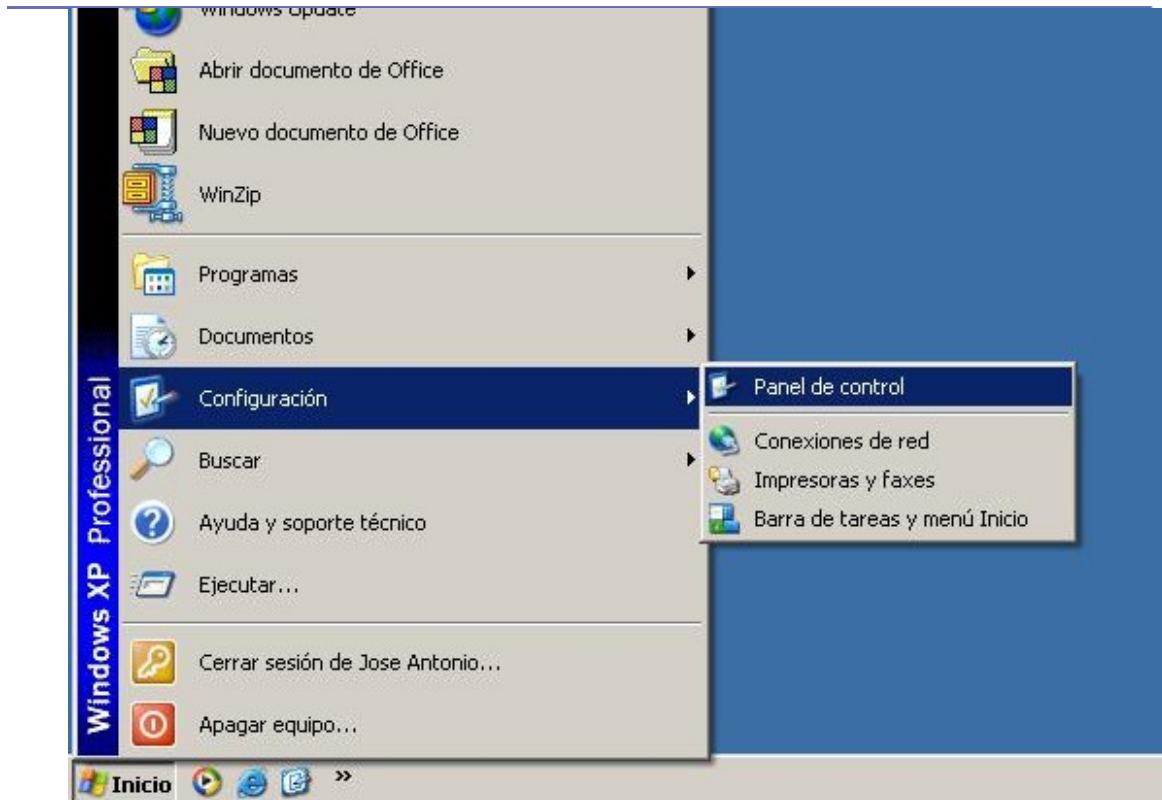
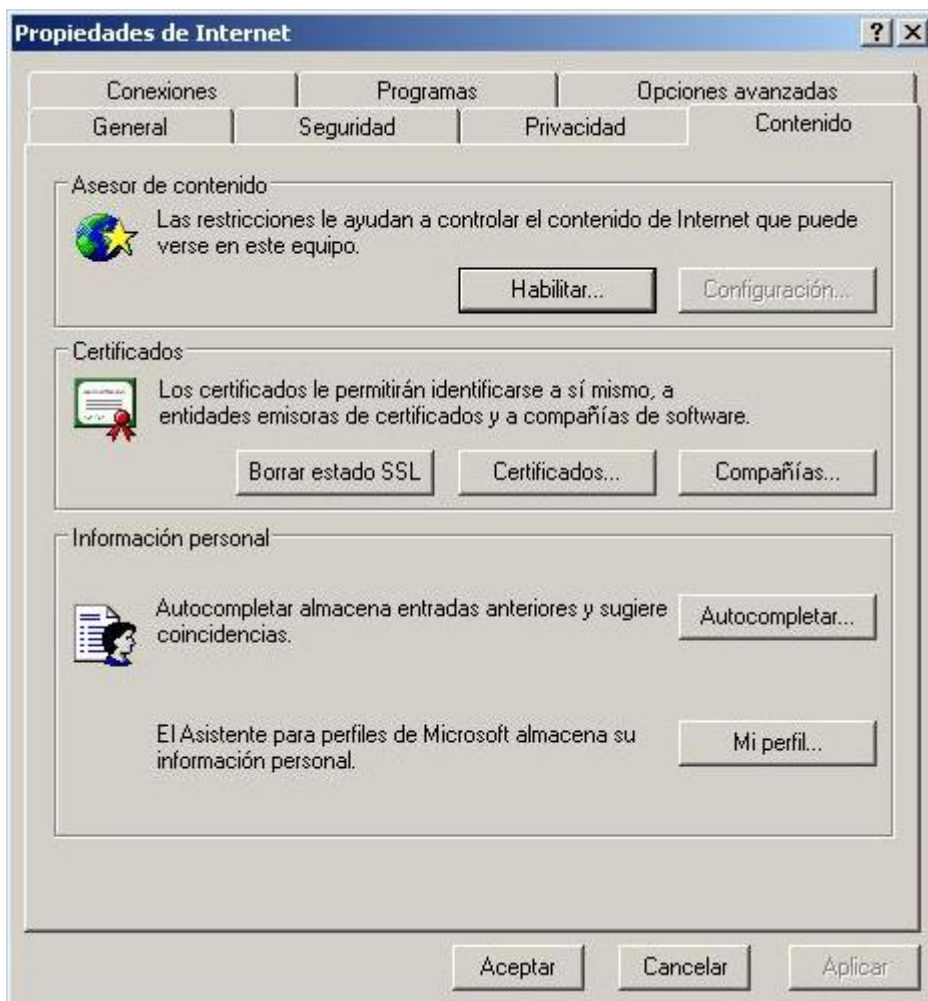

4. Para importar el Certificado, pulsar en el botón **Importar**

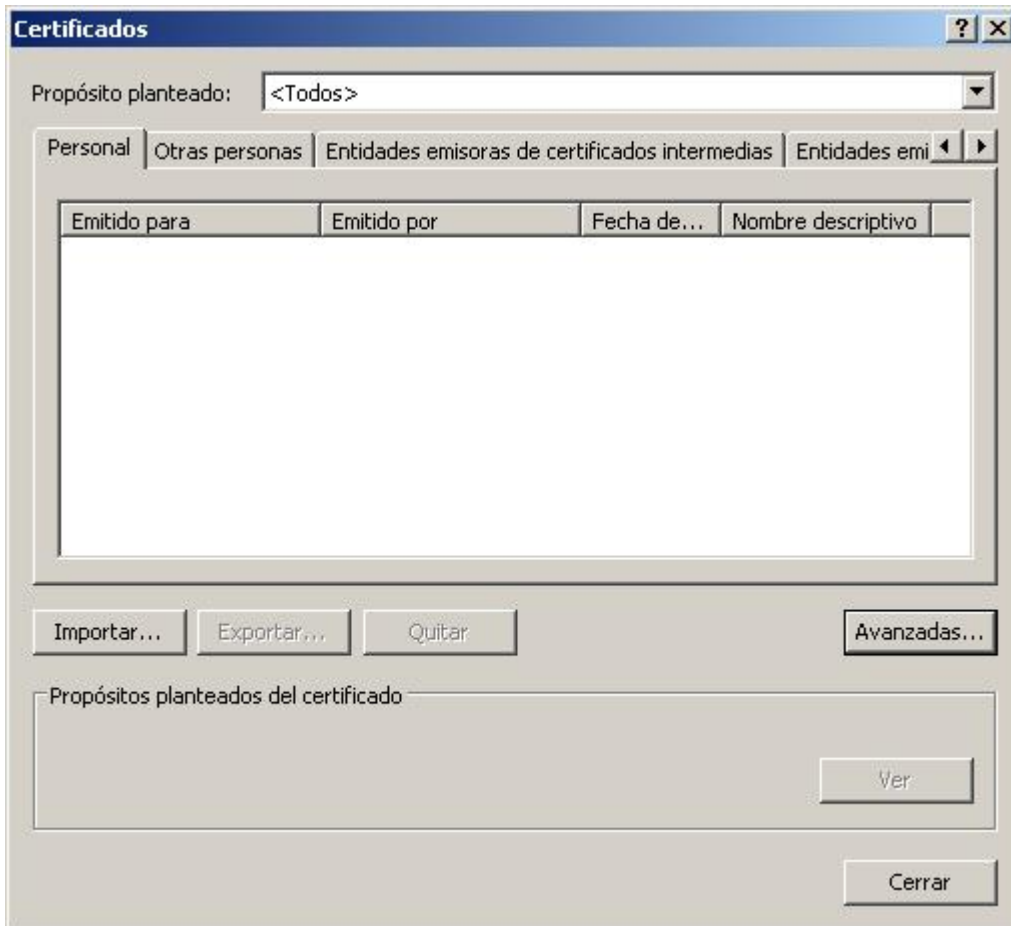

5. Se le abrirá el asistente de importación, pulsar **Siguiente**



6. Pulsar en el botón **Examinar** para buscar la ubicación del fichero que contiene la copia del Certificado Digital

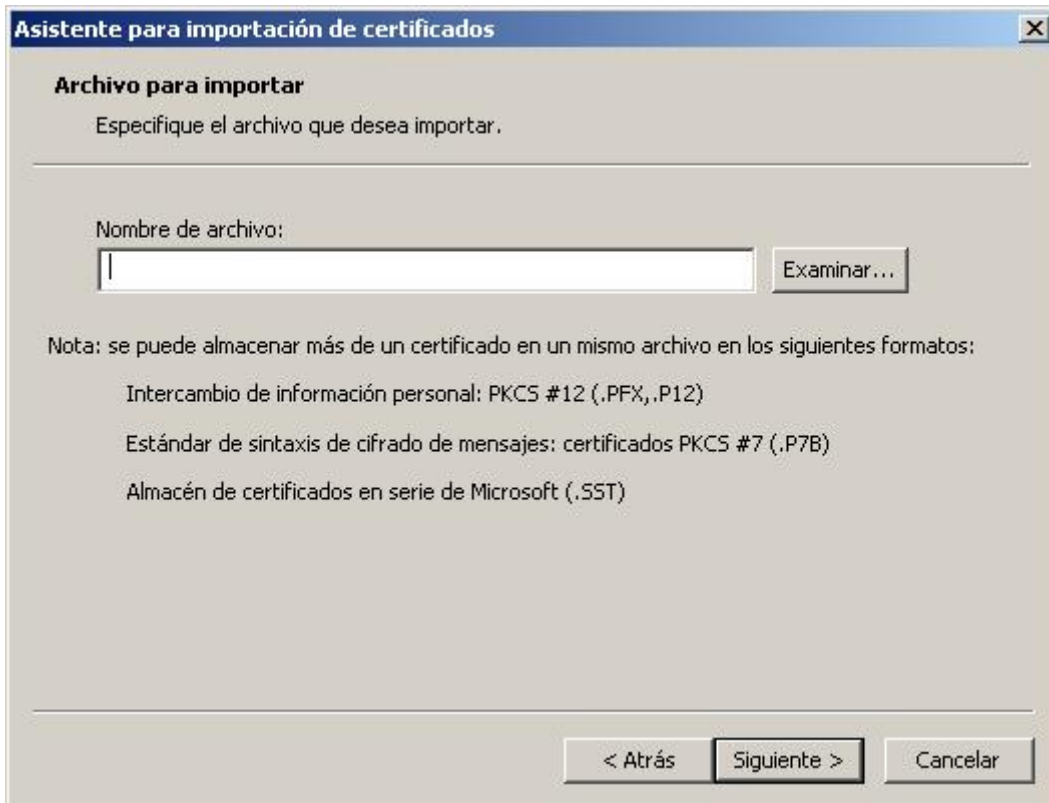

7. En la caja inferior de **Tipo**, seleccionar la opción **Todos los Archivos (\*.\*)** dado que el archivo puede presentarse con diferentes extensiones. Seleccionar el archivo y pulsar el botón **Abrir**

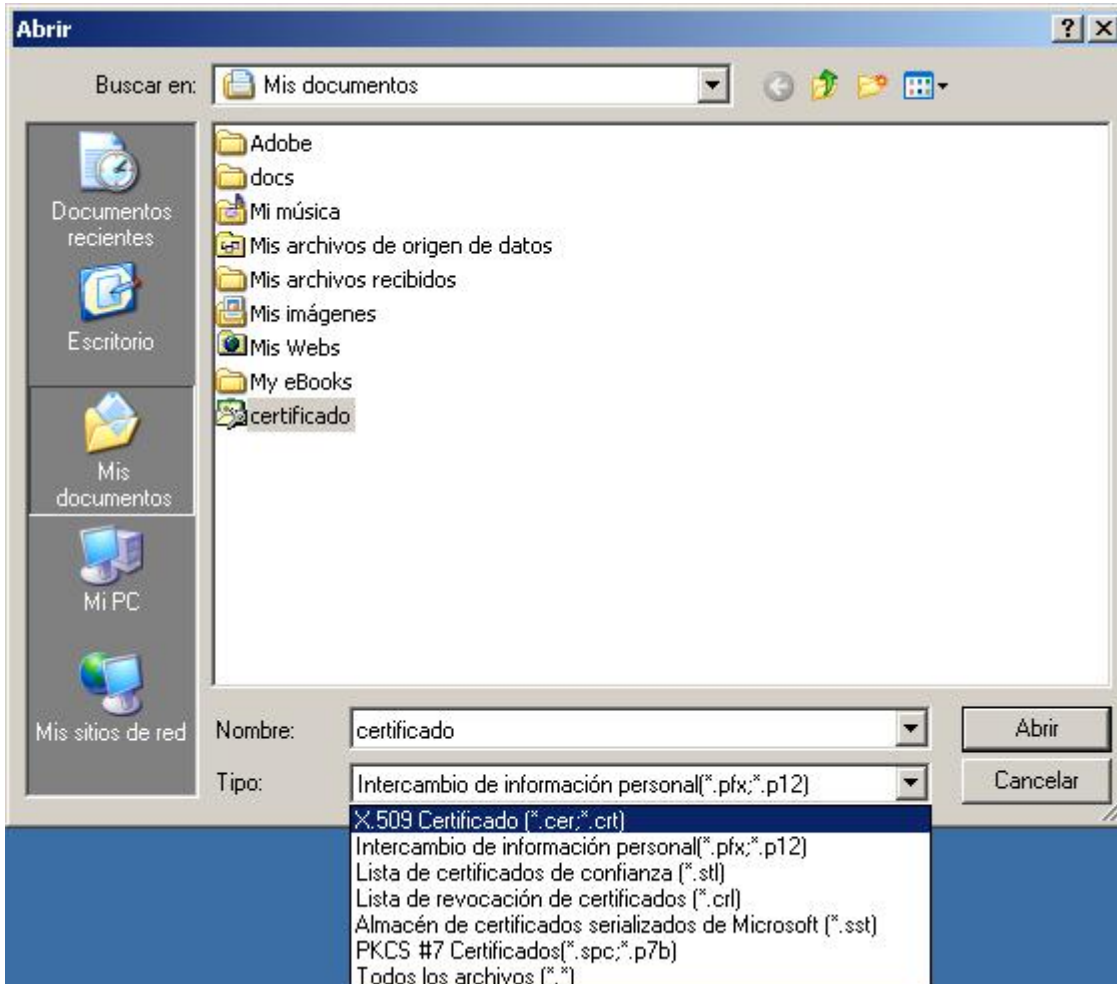

## 8. Una vez seleccionado el archivo, pulsar en el botón **Siguiente**

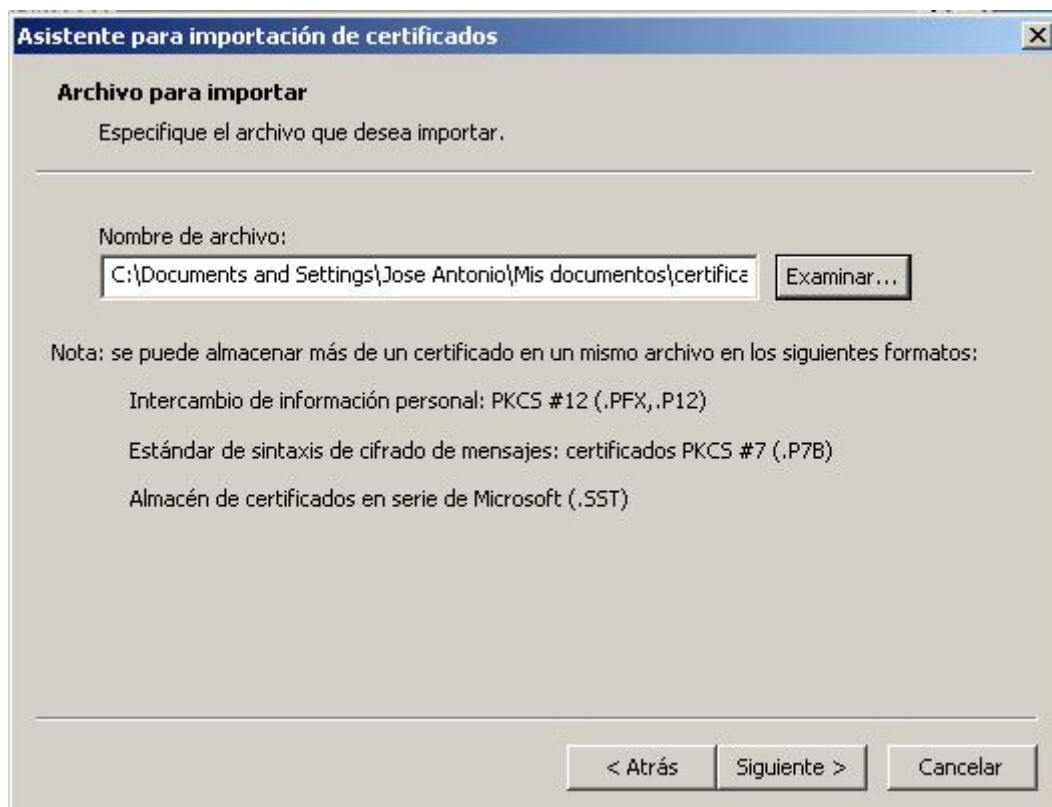

## 9. Escribir la contraseña del archivo, y seleccionar la casilla **Marcar esta clave como exportable**. Esta opción permitirá firmar documentos.

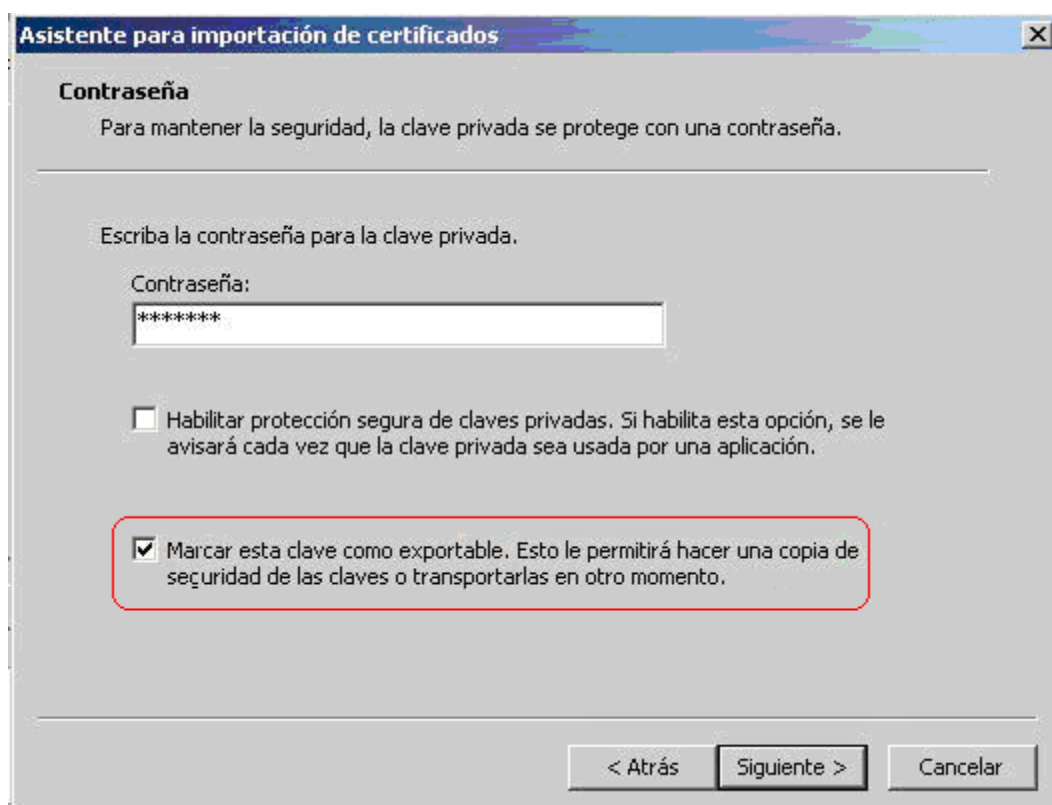

## 10. En esta ventana, pulsar en el botón **Siguiente**, seleccionando en



la siguiente el almacén de certificados **Personal**



**11.** Para terminar de importar el Certificado, pulsar en el botón **Finalizar**



**12.** Si todo ha ido bien, ahora debería aparecer el Certificado Digital instalado

# Certificados

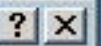

Propósito planteado:

<Todos>

Personal

Otras personas

Entidades emisoras de certificados intermedias

Entidades emi



Emitido para	Emitido por	Fecha de...	Nombre descriptivo
 NOMBRE RODRIGU...	FNMT Clase 2 CA	03/08/2008	34e26c3d573db...

Importar...

Exportar...

Quitar

Avanzadas...

Propósitos planteados del certificado

Ver

Cerrar